

yd |c & kfw D D&m* gw k z s1 á&;t z U 0e áq mi f t ay:

aq ;, Ofy gw D D e nr sn; \ o ab mx m;u k v k mjc i fp mw r f

1 / e d g e f

w D D&m* g o n f o r h f r w i f D m v u w n f u v b m;w M m; q h u s; c h o n

u l p u á&m* g w p t; z p b n f u r c a y : w G f a q ;, O y g w D D&m* g & e n y p á M m i f u

1990-c E s w G f p w i b & e h n f j r e f m E h f h n f u r c a y : w G f w D D&m* g t j z p f s; a o n

E h f h y g f (30) w G v n f a u m i f? w D D t y t s h A G t j z p f s; a o m E h f h y g f (30) w G

v n f a u m i f? w D D a q ;, O y g w D D e k k o e f h z p á e a o m E h f h y g f (30) w G v n f a u m i f

y g i v Q & s g o n f x M M m i h j r e f m E h f H t r s; b m;w D D&m* g w h z s; á&; p D h d f t a e j i

t " d O D w n á q m i & G f n h v k f e f p O f s; w G f a q ;, O y g w D D&m* g u b a&; v k f e f o n

x y t; h S y g i v m y p b n f

2/ o kw o ev kf efaq mi &G &jci ft aM mi f&i f

w D D&m* gz p f y Q r l x d f c s y E H & e f t m p H f v k á q mi á e p O f S y i f a q ;, O f y g w D

a&m* gz p f y Q r l r s n j y m v m j c i f ? u l p u t E r E e f j r i h m v m j c i f w M w Q M e & y g o n f

t p H \ w D D&m* g u b a & ; 0 e á q mi f l v k f e f w G v n f 0 e k r f r s n r 6 0 e E S h m r r Q t mi f

v k á q mi á e M & o n f v b m r s n \ o a b m x m o n f a q ; u b a y ; j c i f v k f e f

w p t k a y : w G b m r [w f y J t j c m a o m a q mi & G f l v k f e f r s n a y : w G v n f

o u á & m u á M mi f o k w o e & v ' f s n t & o & & o n f

, c b k w o e a q mi & G j c i f j z i h & & S o m o i t e f p m r s n ? t a w Q B M s n u

j y e f n t e f p p b b y & e E S h v k f e f v H y t s u t u H j z n t q n f & e f & n & G á q mi & G á o m

o k w o e p m w r f j z p f y g o n f

3-1 u r ~~QES~~ j r e f m a q ;, O f y g w D D & m * g a j c t a e

2011-c ~~ES~~ w G f a q ;, O f y g a o m w D D b m a y g f (6 5 0 , 0 0 0) & S n [k c e f S f x m c N D 5 0 % r S

w & w E H f H E S h t E d E H f W W G f & S e r n [k c e f S f x m o n f

j r e f m E H f H n f u r Q a y : w G f w D D a q ;, O f y g w D D o e k k o e f y H z p a e a o m

E H f H y g f (3 0) w G y g o i v Q & S g o n f

j r e f m E H f H a q ;, O f y g a o m w D D b r p D H s u t u H 2 0 0 9 - c E S w G f & e u k w H f & S

(5) N H E , E S h r E a v ; w H f & (5) N H E , w H p w i a q m i & G E H t y g o n f

2016-c ~~ES~~ w G f j r e f m w p E H f H H i c & H f H s n ; w G f a q ;, O f y g w D D p w i f u k E H & e

p p O a q m i & G a y ; N D j r H E , f s n ; t m ; v k w G f a q ;, O f y g w D D & m * g w G f v b m r s n ; r

r d d e x H & m j r H E , w G y i f a q ; a o m u E H N D p b n f

yd|c&Hfw D D&m* gw H z si á&t z U n f2014-cEßfw Gfaq ;, Ofy gw D D em 45-OD?

2015-cEßfw Gf57-OD? 2016-cEßfw Gf75-ODu b ay;v Q &S n f

y d | c & H f w D D H z s i á & ; X m e w G f

a q ; , O f g w D D e n r s u H 0 e á q m i f á y ; a e o n h H

■

a q ; , O f g w D D & m * g & e e Gene X-pert p u z i p p á q ; j c i f

(t r s b m w D D & m * g v H z s i á & ; (A [H

r S n e M m c s i E S h u s i á o m v e n r s u)

y d | N H v e m (o M [w j) v e n r d m p k S o v y f j e i f

y d | c & H f S t j c m ; N H s u N e , w D D m 0 e t H S o v y f M y ; j c i f

■

a q ; , O f g w D D & m * g & e e a M m i f t a M m i f M m j c i f E S h

E s b d á q G E G n m a y ; j c i f

y d | N H s e m (y d | c & H f w D D & m * g v H z s i á & ; w G j

y d | c & H f S t j c m ; N H s u (y d | c & H f w D D & m * g v H z s i á & ; (o M [w j

o u t j H & m N e , f s r S w D D m 0 e t H

■

a q ; , O f g w D D & m * g u b r l r p w i f D

v H y á o m " g v t p p á q ; r t s u j K j c i f

a q ; u b a y ; E H e f w G f

" g v t p p á q ; r l t a j r s u E S f w l

w D D & n 0 e E S f y d | a q ; & D S o r m a w n f

t x | u t j & m 0 e D s r S v e m t a j c t a e u H

M n E N D a q ; p w i t b & e f q j z w t s i á y ; j c i f

■

a q ; , O f g w D D e n r s u H a q ; u b r E S f y w b u b n h

o w i f c s i f v u f s u E S h b r l r p w i f D

E s b d á q G E G n m a y ; j c i f

aq ;w h áu Ray;r n ft a j c h s f r m a & 0 e k r f ^ o m z Q q & m r s n t m ;
a c : , b i M m a y ; j i f ? v e m E S h c s l t u á y ; j i f E S h
a q ; 0 g r s n t x w á y ; j i f



aq ; u b a e p O f a q ; u b r a b ; x G t h u s c h m & o n h
v e m s n t m ; M n á y ; j i f E S h
y N S f w p f w p b d f y e f n M n B á y ; j i f



W F P r S a x m u f h o m & d Q r s n t u h
v p O & S h & e f p p O á y ; j i f



aq ; , O f g w D D & m * g u b r N D t h b n f x d
v e m s n t E S h a q ; w h á u R a y ; o n h 0 e k r f r s n t m ;
a w m u á v Q u f c s l t u j c i f

4/ &n &G t s i f

4-1 a, b k &n &G t s i f

2016-c E f Z e é 0 g & D r S ' D i b m v t x d y d | c & H f w D D H z s i á & ; t z U
a q ;, O f y g w D D & m * g u b a & ; v k f e f a q m i & G f t s u H a v h m & e f

4-2 0 d o o &n &G t s i f

y d | c & H f w D D H z s i á & ; X m e o M v m a & m u p p á q ; u b r l c H b e a o m a q ;, O f y g
w D D é m r s u \ w D D m e \ 0 e á q m i f t a y : o a b m x m u H a v h m & e f

5/ o k w o e v k f e f e n f p e p f

5-1 p m & i f a u m u f t n h a & t w G f

2016-c E B f Z e e 0 g & D r S ' D i b m v t w G f r e y W i f u k a o m a q ;, O f g w D v b m r s n ; - (7 5) O D w G f a j z q k l (6 1) O D a j z q k e f i f q e b l (2) O D u k N p D x k f E k f W G o a & m u f v k f k b l (1) O D a o q k b (7) O D a j m i f a & G o (1) O D E B h a q ; a o m u y s i f u G b l (3) O D w k p f y g n f

5-2 a v k m r j y k n h c s i f u m v

2017-c E B f a z a z m 0 g & D

5-3 a v k m r j y k n h e & m

y d j w D D k z s i a & ; X m e E B h a q ;, O f g w D D b m r s n ; \ a e t d f s n ;

5-4 o k w o e v k f e f t r s t p m ;

Operational Research Cross sectional exploratory study design

ပဲခူးခရိုင် တီဘီရောဂါတိုက်ပျက်ရေးအဖွဲ့၏ ဝန်ဆောင်မှုအပေါ်
ဆေးယဉ်ပါးတီဘီလူနာများ၏ သဘောထားကို လေ့လာခြင်းစာတမ်း
သုတေသနမေးခွန်းလွှာ

- (က) လူမှုစီးပွားရေးနှင့်ပတ်သက်သော အချက်အလက်များ
- (ခ) ရောဂါရှာဖွေခြင်းနှင့်ပတ်သက်သော အချက်အလက်များ
- (ဂ) ဆေးမကုသမီ နှစ်သိမ့်ဆွေးနွေးပညာပေးခြင်းနှင့် ပတ်သက်သော ဝန်ဆောင်မှုအပေါ် ဆေးယဉ်ပါးတီဘီလူနာများ၏ သဘောထားလေ့လာတွေ့ရှိချက်များ
- (ဃ) ဆေးမကုသမီ -ါတ်ခွဲစစ်ဆေးမှုနှင့်ပတ်သက်သော ဝန်ဆောင်မှုအပေါ် ဆေးယဉ်ပါးတီဘီလူနာများ၏ သဘောထားလေ့လာတွေ့ရှိချက်များ
- (င) ဆရာဝန်ပြုသခြင်းနှင့်ပတ်သက်သော ဝန်ဆောင်မှုအပေါ် ဆေးယဉ်ပါးတီဘီလူနာများ၏ သဘောထားလေ့လာတွေ့ရှိချက်များ

- (စ) နှစ်သိမ့်ဆွေးနွေးပညာပေးခြင်း အစီအစဉ်နှင့်ပတ်သက်သော ဝန်ဆောင်မှုအပေါ် ဆေးယဉ်ပါးတီဘီလူနာများ၏ သဘောထားလေ့လာတွေ့ရှိချက်များ
- (ဆ) ကုသခြင်းနှင့်ပတ်သက်သော နှစ်သိမ့်ဆွေးနွေးပညာပေးခြင်း ဝန်ဆောင်မှုအပေါ် ဆေးယဉ်ပါးတီဘီလူနာများ၏ သဘောထားလေ့လာတွေ့ရှိချက်များ
- (ဇ) ဆေးယဉ်ပါးတီဘီလူနာများအတွက် ထောက်ပံ့မှုနှင့်ပတ်သက်သော လေ့လာတွေ့ရှိချက်များ
- (ဈ) ဆေးယဉ်ပါးတီဘီလူနာများကို ဆေးတိုက်ကျွေးပေးသည့် သားဖွားဆရာမများနှင့်ပတ်သက်သော ဝန်ဆောင်မှုသဘောထားအပေါ် လေ့လာတွေ့ရှိချက်များ
- (ည) ဆေးယဉ်ပါးတီဘီလူနာများအတွက် လိုအပ်ချက် ထပ်မံပံ့ပိုးပေး စေလိုမှုများနှင့်ပတ်သက်သော ဝန်ဆောင်မှုသဘောထားအပေါ် လေ့လာတွေ့ရှိချက်များ

y d | c & H w D D & m* g v H z s i a & ; t z U 0 e a q m i f t a y :

a q ; , O f g w D D e m r s n \ o a b m x m u H v h m j c i f t a j c t a e E S h y w b u a o m

a v h m a w U S s i E S b h b y t s i f s n ;

t y H f (u)

a q ; , O f g w D D e m r s n \ v t p D a & ; q H & m a v h m a w U S s i f s n ;

u -1/ aq ;, Oý gw Ð Ð è m r sñ\ u sñ r t v Ì f y g i b n h a j t a e

aq ;, Oý gw Ð Ð è m r sñ\ u sñ r t v Ì f y g i f l u Ì a v l i m & m w G f a j z q Ì (61) O f t e u f (42) O D 69% r Ñ t r Ñ o m r sñ j z p Ì D (19) O D 31% r Ñ t r Ñ o r D sñ j z p à M m i f a w G & y g n f (y Ì -1)

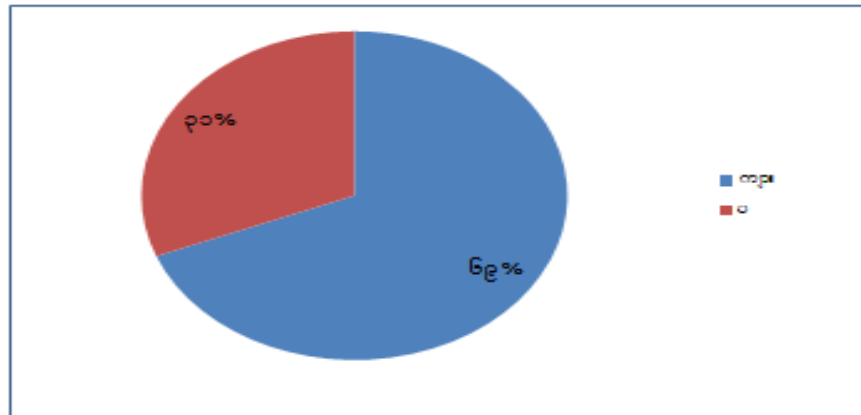

y (u -1) aq ;, Oý gw Ð Ð è m r sñ u sñ r t v Ì f y g i b n h a j t a e

av l i m a w G & s i f & aq ;, Oý gw Ð Ð & m r g r è m r sñ t e u f o Ì Ì Ñ y Ì e Ì r Ñ t r Ñ o m r sñ j z p Ì D o Ì Ì p Ì Ì Ñ t r Ñ o r D sñ j z p à M m i f a w G & o n f

u -2/ aq ;, Ofy gw D D e m r s n t o u f y h f t j c m t v h f y g i b n h a j t a e

aq ;, Ofy gw D D e m r s n t o u f y h f t j c m t v h á v h m r w G f a j z q h l (61) O f

(17 E ß f S 8 2 E ß f w G f) y s f r @ o u f h (41) E ß f z p N D 17 E ß f S 5 E ß f x d t o u f k p w G

(11) O D 18 % ? 26 E ß f S 45 E ß f x d t o u f k p w G f (26) O D 42 . 6 % ? 46 E ß f S 8 2 E ß f x

t o u f k p w G f (24) O D 39 . 4 % j z p á M m i f a v h m a w G & y g n f

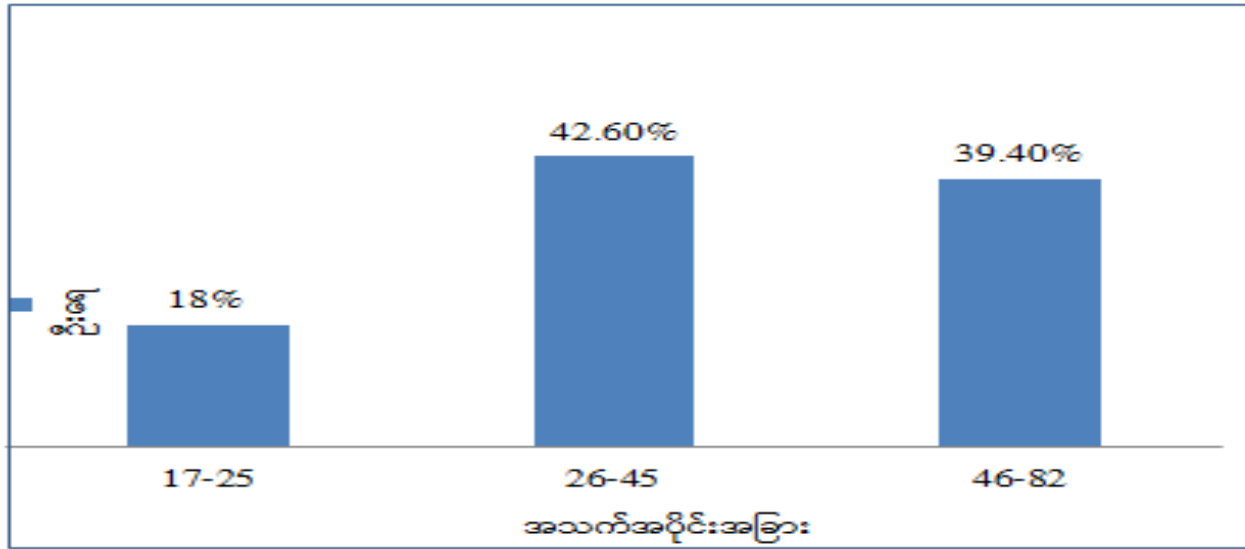

y (၈ -2) aq ;, Ofgw D D bmr sn; t o u f yHft jcmt v H fyg i b n h ajct ae

aq ;, Ofgw D D bmr sn; t o u f yHft jcmt v H f av h maw Q&S f & t o u
 26Eβf S45Eβf k p w Gf t r sn; q H z p y Q a e a M mi faw Q&S o n f x M M mi h v k f e f p Gf t m;
 pk w G f t o H c E H q H E h v k f e f t w G f a & Q j y mi fo Q v m t r sn; q H t o u f k p w G
 aq ;, Ofgw D D & m* g u l p u f t sn; o n h t ajct ae z p a M mi faw Q&S o n f 4 i f t j y i
 t q i j n i n n o i M m r j y H h a o m t o u f k p E h v B D o u f k p w G v n f aq ;, Ofg
 w D D & m* g j y e y Q a e o n f t ajct ae z p b n f

u -3/ aq ;, Ofy gw D D e nr sn; t dâx mi á&;u D m; jci ft v H fy g i b n h a j t a e

aq ;, Ofy gw D D e nr sn; t dâx mi á&;u D m; jci ft v H f y g i f t n t dâx mi & (42)OP 68.8% ? u G G a e o (4)OP 6.6% ? t dâx mi b u á o q H (4)OP 6.6% ' t dâx mi f & I (11)OP 18% w H p á M mi f a v h m a w G G o n f

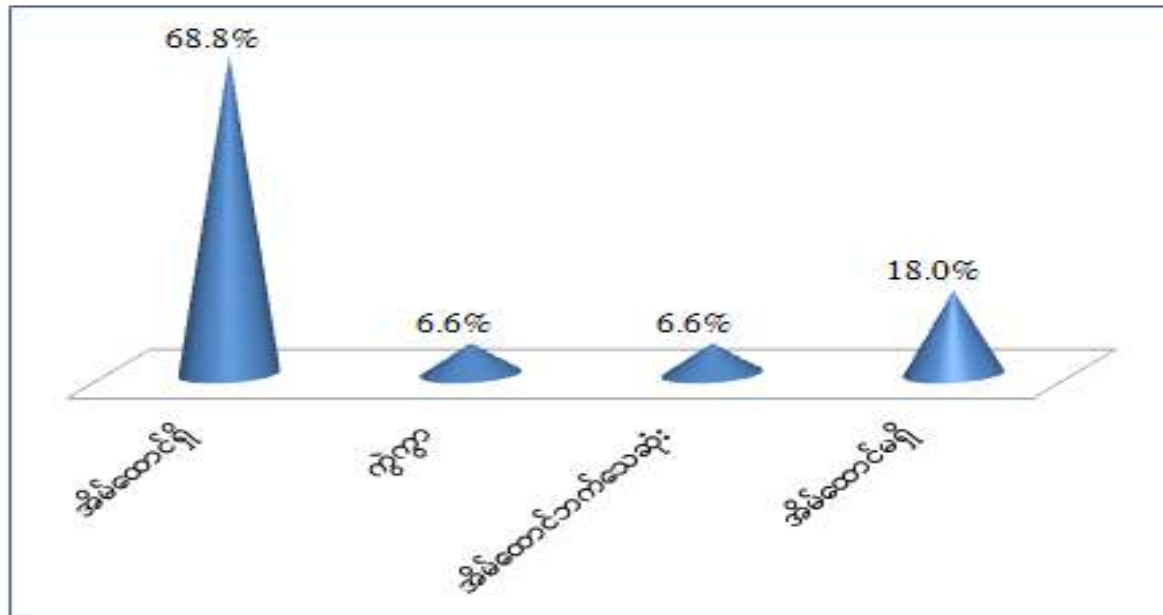

y (u -3) aq ;, Ofy gw D D e nr sn; t dâx mi á&;u D m; jci ft v H fy g i b n h a j t a e

u -4/ aq ;, Oýgw D D bmr sn; t v kf u Hú Đ m;ci ft v H fyĐi b n h ajt ae

aq ;, Oýgw D D bmr sn; t v kf u Hú Đ m;ci ft v H f yĐi f f b r Đ H ex H b
 (16)OP 26.2% ? u b r fv kf H b l (18)OP 29.5% ? a p s a & m i b l (8)OP 13.1%
 u H y H p Đ a & v kf H b l (9)OP 14.7% ? t p H o e k r fv kf H b l (6)OP 9.8% ? y k v d
 o e k r fv kf H b l (4)OP 6.5% w H p a M m i f a v H m a w Đ o n f

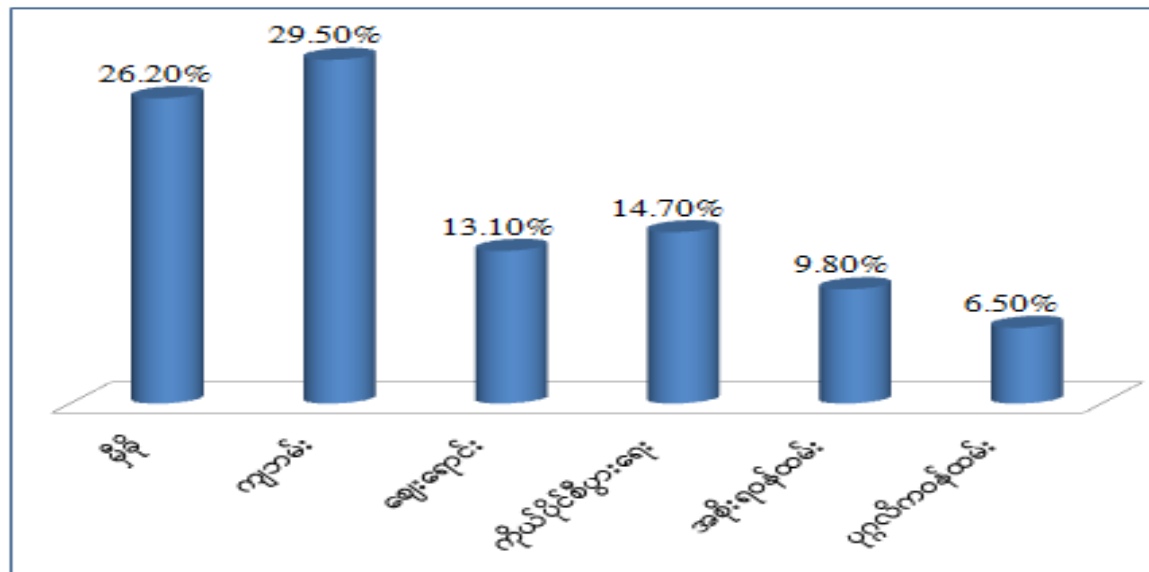

y (u -4) aq ;, Oýgw D D bmr sn; t v kf u Hú Đ m;ci ft v H fyĐi b n h ajt ae

u -5/ aq ;, Oýgw D D ðmr sn; yn mt &n f c s f u ð m; jci ft v H fy g i b n h ajt ae

aq ;, Oýgw D D ðmr sn; yn mt &n f c s f u ð m; jci ft v H fy g i f t ð n p m r w w b
(3)OD 4.9% ? a&w w z w f w w b (5)OD 8.2% ? r v w e f (16)OD 26.2% ? t v , f w e f
(19)OD 31.1% ? t x u f w e f (12)OD 19.7% E B h b (6)OD 9.8% w H p a M mi f
a v h m a w & o n f

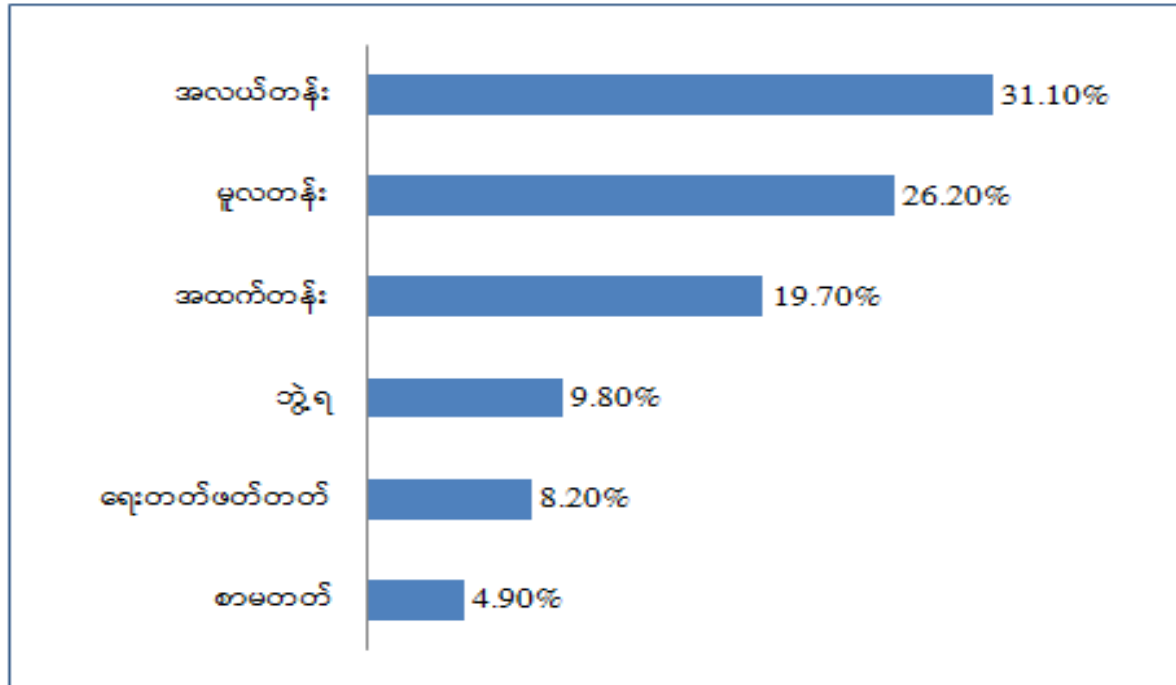

y (u -5) aq ;, Oýgw D D ðmr sn; yn mt &n f c s f u ð m; jci ft v H fy g i b n h ajt ae

-6/ aq ;, Ofgw D D bmr sn; r d mpw p f y s fr Qi ai Gu D m; j i f t v H f y g i b n t a j t a e

aq ;, Ofgw D D bmr sn; r d mpk w p f y s fr Qi ai Gu D m; j i f t v H f y g i f t S 50000u y f S 100000u y && S l (25)OD 45.4% ? 100001u y f S 200000u y && S (20)OD 36.4% ? 200001u y f S 300000u y f && S l (4)OD 7.3% ? 300000u y f x u && S l (6)OD 10.9% w H p a M m i f a v h m a w Q & S o n f

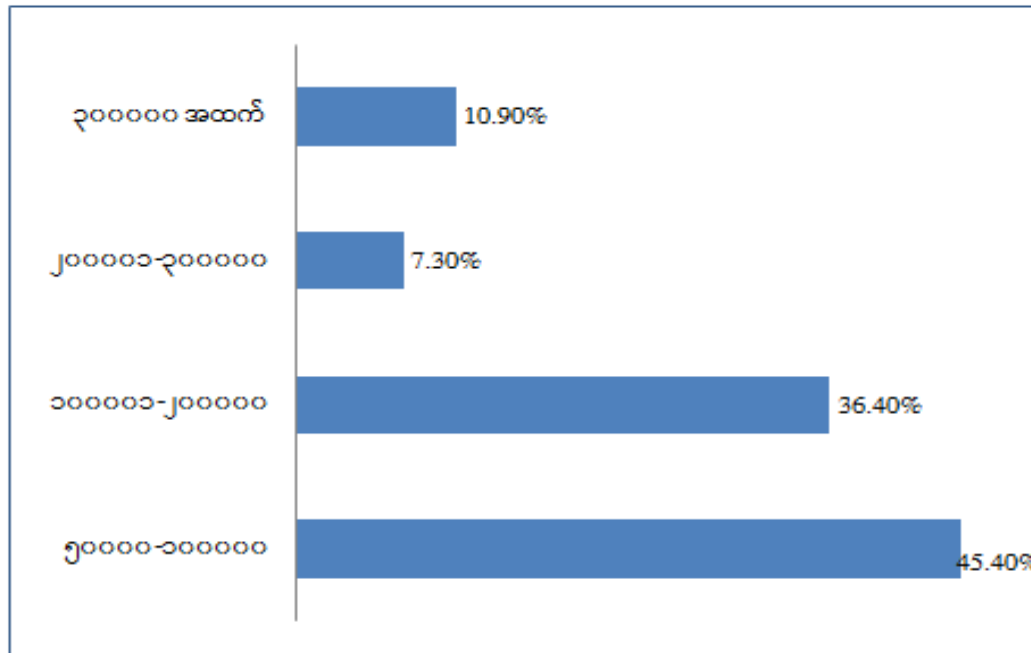

(က -6) aq ;, Ofgw D D bmr sn; r d mpw p f y s fr Qi ai Gu D m; j i f t v H f y g i b n h t a j t a e

t y Hf(c)

a & m* g & s a z j i f E S j w b u á o m 0 e á q m i f t a y :

a q ;, O f g w D D e m r s t \ o a b m x m ; a v h m a w Q & S i f s t ;

-1 / a q ;, O f g w D D & m* g o v y p p á q ; r t w G f a p m i t j H f & c s E S j w b u á o m

0 e á q m i f t a j t a e

c-1/ aq ;, Of gw D D&m* go v yppaq ;rt w G fapmi tj hf&cslESfw b u ao m

0eâq mi f t ajt ae

Z, m(c-1) t csl0eâq mi f ESfw b u ao mt ajt ae

pOf	t csl0eâq mi f ESfw b u ao m o ab mx m;	aq ;, Of gw D D&m* gy e mOpa &%
1/	v r M my g	4 (6. 56)
2/	r M my g	19 (31. 15)
3/	o yf M my g	27 (44. 26)
4/	en fen fM my g n f	11 (18. 03)
5/	t v EM my g n f	0
pkygf		61 (100. 00)

Z, m(c-2) w D Dgw t E me q u t h&0 e a q mi f E S h w b u a o m t a j c t a e

pOf	w D Dgw t E me q u t h&0 e a q mi f E S h y w b u a o m o a b n x m;	a q ;, O y g w D D & m * g e m O D a & %
1/	t v E f q i a j y y o n f	10 (16.39)
2/	t q i a j y y o n f	46 (75.41)
3/	o y f q i f a j y y g	5 (8.20)
4/	e n f e n f t q i a j y y o n f	0
5/	v h t q i f a j y y g	0
p h a y g f		61 (100.00)

Z, m(c-3) w D Dgw t Eme\ &Sfjyr ESfgv b u ao m 0eâq mi flt ajt ae

pOf	w D Dgw t Eme\ &Sfjyr ESfgv b u ao m 0eâq mi flo ab mx m;	aq ;, Of gw D D&m* gy b m ODa &%
1/	t v E&Sg n f	4 (6.56)
2/	&Sg n f	47 (77.05)
3/	en fen f&Sg n f	4 (6.56)
4/	o yf &Sg	6 (9.83)
5/	v H r &Sg	0
p h y g f		61 (100.00)

t y f(*)

aq ;r u b r DEβb dāq GEG n may;jci fESj gw b u āo m 0eāq ni f t ay:

aq ;, Ofj gw D D e mr sñ\ o ab mx m; av h maw G.S si f sñ;

Z, m(* -1) Eßb dâq QEQ l &Sfjyr ESfyw b u âo m0eâq mi ft ajt ae

pOf	Eßb dâq QEQ l &Sfjyr ESfyw b u âo m 0eâq mi flo ab mx m;	aq ;, Ofy gw D D&m* gy e mODa &%
1/	au seyf m;&rt v E&Sg n f	0
2/	au seyf m;&r E&Sg n f	43 (70.49)
3/	au seyf m;&r b n fen f&Sg n f	3 (4.92)
4/	au seyf m;&r t &Sg	15 (24.59)
5/	au seyf m;&r v r &Sg	0
pþayg f		61 (100.00)

Z, m(* -2) Eßb dñq GEG l q u t H&ESñgw b u áo m0eñq mi ft ajt ae

pOf	Eßb dñq GEG l q u t H&ESñgw b u áo m 0eñq mi flo ab mx m;	aq ;, Of gw D D&m* gy e mODa &%
1/	au eyf m&rt v G&ñg n f	12 (19.67)
2/	au eyf m&r &ñg n f	44 (72.13)
3/	au eyf m&r ðn fen f&ñg n f	2 (3.28)
4/	au eyf m&r t &ñg	3 (4.92)
5/	au eyf m&r v ðr &ñg	0
pþayg f		61 (100.00)

Z, m(* -3) Eßb dñq QEQ l t cñáy;r Eßñgw b u ño m0eñq mi ft ajt ae

pOf	Eßb dñq QEQ l t cñáy;r Eßñgw b u ño m 0eñq mi flo ab mx m;	aq ;, Of gw D D&m* gy b mODa &%
1/	au eyf m&rt v E&ñg n f	9 (14.75)
2/	au eyf m&r E&ñg n f	45 (73.77)
3/	au eyf m&r ñ n ñen f&ñg n f	4 (6.56)
4/	au eyf m&r t &ñg	3 (4.92)
5/	au eyf m&r v ñ r &ñg	0
pñayg f		61 (100.00)

t y f(C)

aq ;r u b r D" gw t p a q ;r E S f gw b u á o m 0 e á q m i f t a y :

aq ;, O f gw D D e m r s n \ o a b m x m ; a v h m a w C S s i f s n ;

Z, m(C -1) ao Qz mu ppáq ;r l M mc sE B h gw b u áo m 0 e áq mi f t a j t a e

pOf	ao Qz mu ppáq ;r l M mc sE B h yw b u áo m 0 e áq mi f l o a b n x m;	aq ;, Of gw D D&m* gy e m O D a &%
1/	v r M my g	6 (9.84)
2/	r M my g	31 (50.82)
3/	o f M my g	14 (22.95)
4/	e n f e n f M my g n f	10 (16.39)
5/	t v M my g n f	0
p á y g f		61 (100.00)

Z, m(C -2) ao Qzmu ppáq ;r W Gf q u t h&ESh gw b u áo m 0eáq mi f t a j t a e

pOf	ao Qzmu ppáq ;r W Gf q u t h&ESh ygw b u áo m 0eáq mi f b a b m x m;	aq ;, Of gw D D&m* gy b m O D a & %
1/	au seyf m&r t v E&S g n f	9 (14.75)
2/	au seyf m&r E&S g n f	48 (78.69)
3/	au seyf m&r b n f e n f & S g n f	3 (4.92)
4/	au seyf m&r t & S g	1 (1.64)
5/	au seyf m&r v h r & S g	0
ppá y g f		61 (100.00)

Z, m(C -3) ao Qzmu ppáq ;c Nr EStj gw b u áo m cu t dlt ajt ae

pOf	ao Qzmu ppáq ;c Nr EStj gw b u áo m cu t dlt ab mx m;	aq ;, Of gw D D&m* gy e mODa &%
1/	v Nr &Stj	14 (22.95)
2/	r &Stj	41 (67.21)
3/	o pf &Stj	2 (3.28)
4/	en fen f&Stj n f	4 (6.56)
5/	t v E&Stj n f	0
ppáyg f		61 (100.00)

t y H f (i)

q & m 0 e f y o j c i f E S f j g w b u a o m 0 e a q m i f t a y :

a q ;, O f y g w D D e m r s n \ o a b m x m ; a v k m a w G . S i f s n ;

Z, m ; (i - 1) q & m 0 e E S f j & e f a p m i t j H f & c s E S f j g w b u a o m 0 e a q m i f t a j c t a e

p Of	q & m 0 e E S f j & e f a p m i t j H f & c s E S f j g w b u a o m 0 e a q m i f l o a b m x m ;	a q ;, O f y g w D D & m * g y e m O D a & %
1 /	v j O r M m y g	6 (9 . 8 4)
2 /	r M m y g	2 5 (4 0 . 9 8)
3 /	o y l f M m y g	2 0 (3 2 . 7 9)
4 /	e n f e n f M m y g n f	9 (1 4 . 7 5)
5 /	t v S M m y g n f	1 (1 . 6 4)
p p a y g f		6 1 (1 0 0 . 0 0)

Z, m(i-2) q & m0ef sn\ q u tj h&;E5hg v b u ao m0eâq mi ft ajt ae

pOf	q & m0ef sn\ q u tj h&;E5hg v b u ao m 0eâq mi f b ab mx m;	aq ;, Of gw D D&m* gy e m0Dâ &%
1/	au syf m&rt v E&g n f	16 (26.23)
2/	au syf m&r E&g n f	45 (73.77)
3/	au syf m&r en fen f&g n f	0
4/	au syf m&rt &g	0
5/	au syf m&rv H r &g	0
p h a y g f		61 (100.00)

Z, m(i-3) q & m0ef sn\ & Bfjyci fu þw áu eyf ESh gw b u áo m0eáq mi ft ajt ae

pOf	q & m0ef sn\ & Bfjyci fu þw áu eyf ESh 0eáq mi f b ab mx m;	aq ;, Of gw D D& m* gy e mODa &%
1/	au eyf m&r t v E&Sg n f	21 (34.42)
2/	au eyf m&r E&Sg n f	38 (62.30)
3/	au eyf m&r en fen f&Sg n f	2 (3.28)
4/	au eyf m&r t &Sg	0
5/	au eyf m&r v þr &Sg	0
pþaygf		61 (100.00)

t y H f(p)

E B b d h a q G E G n m a y ; j i f t p D p O E B h g w b u f 0 e a q m i f t a y :

a q ;, O f g w D D e m r s n \ o a b m x m ; a v h m a w G S s i f s n ;

Z, m(p-1) a q ; a o m u & r n h c s f a j m y r E B h g w b u a o m 0 e a q m i f t a j c t a e

pOf	a q ; a o m u & r n h c s f a j m y j i f t a y : 0 e a q m i f l o a b m x m ;	a q ;, O f g w D D & m * g e m O D a & %
1/	a j m y o n f	61 (100.00)
2/	r a j m y y g	0
p h a y g f		61 (100.00)

Z, m(p-2) u b & r n h c s l f u m v a j y m j r E S f j g v b u h o m 0 e h q m i f t a j t a e

pOf	u b & r n h c s l f u m v a j y m j r E S f j g v b u h o m 0 e h q m i f t a j t a e	a q ;, O f g w D D & m * g y b m O D a & %
1/	a j y m j o n f	60 (98.36)
2/	r a j y m j y g	1 (1.64)
p b h y g f		61 (100.00)

Z, m(p-3) a q ; E S h q ; y r m P & S f j y r E S f j g v b u h o m 0 e h q m i f t a j t a e

pOf	a q ; E S h q ; y r m P & S f j y r t a y :	a q ;, O f g w D D & m * g y b m O D a & %
1/	& S f j y o n f	60 (98.36)
2/	r & S f j y y g	1 (1.64)
p b h y g f		61 (100.00)

Z, m(p-4) jvef n fyo -o v ypp&r n h c&f&Bfjy r E&Bfgw b u ao m0e&aq mi f t ajct ae

pOf	jvef n fyo -o v ypp&r n h c&f &Bfjy r t ay: 0e&aq mi flo ab nx m;	aq ;, Ofy gw D B&m* g e mO& &%
1/	ajmyo n f	61 (100.00)
2/	rajmyy g	0
p&ayg f		61 (100.00)

Z, m(p-5) aq ;\ ab ;x G t h u s u &Bfjy r E&Bfgw b u ao m0e&aq mi f t ajct ae

pOf	aq ;\ ab ;x G t h u s u &Bfjy r t ay: 0e&aq mi flo ab nx m;	aq ;, Ofy gw D B&m* g e mO& &%
1/	ajmyo n f	53 (86.89)
2/	rajmyy g	8 (13.11)
p&ayg f		61 (100.00)

Z, m(p-6) a&m* gaq ;u b r w E&Bfgw b u f r &Bfv i fo n f sru Har ;jrefc G&B&E&Bh
y gw b u ao m0e&aq mi f t ajct ae

pOf	a&m* gaq ;u b r w E&Bfgw b u f r &Bfv i fo n f sru Har ;jrefc G&B&E&Bh y gw b u ao m0e&aq mi flo ab nx m;	aq ;, Ofy gw D B&m* g e mO& &%
1/	ajmyo n f	59 (96.72)
2/	rajmyy g	2 (3.28)
p&ayg f		61 (100.00)

t y H f(Z)

a q ;, O f g w D D e m r s n t w G f a x m u f H E S f g w b u f

O e a q m i f l o a b m x m t a y : a v k m a w G S s i f s n t

Z, m;(Z-1) v p O a x m u f h o m a i G M ; & & S E S f g w b u a o m O e a q m i f t a j t a e

p O f	v p O a x m u f h o m a i G M ; & & S E S f y g w b u f O e a q m i f l o a b m x m t	a q ;, O f g w D D & m r g e m O D a & %
1 /	& & S n f	6 1 (1 0 0 . 0 0)
2 /	r & S g	0
p p a y g f		6 1 (1 0 0 . 0 0)

Z, m(Z-2) ax mu y Hbi EM ;x w f jci fESh gv b u ao m cu t d b ab mx m; 0 e a q mi f l
t ajt ae

pOf	ax mu y Hbi EM ;x w f jci fESh gv b u f cu t d lo ab mx m;	aq ;, O y gw D D& m* gy e m O D a & %
1/	& S g n f	14 (22.95)
2/	r & S g	47 (77.05)
p p k y g f		61 (100.00)

Z, m(Z-3) v p O a x mu y H lo mp m e y & d @ & S E S h gv b u ao m 0 e a q mi f t ajt ae

pOf	v p O a x mu y H lo mp m e y & d @ & S E S h y gw b u f 0 e a q mi f lo ab mx m;	aq ;, O y gw D D& m* gy e m O D a & %
1/	& S n f	61 (100.00)
2/	r & S g	0
p p k y g f		61 (100.00)

Z, m(Z-2) ax mu y Hbi SM ;x wf jci fEShg v b u ao m cu t d b ab mx m; 0e aq mi f l
t ajt ae

pOf	ax mu y Hbi SM ;x wf jci fEShg v b u f cu t d l o ab mx m;	aq ;, Of gw D D&m* gy e m O D a & %
1/	r & g n f	14 (22.95)
2/	r & g	47 (77.05)
p h a y g f		61 (100.00)

Z, m(Z-3) v p O a x mu y h l o m p m e y & d @ & & E S h g v b u a o m 0 e a q mi f t ajt ae

pOf	v p O a x mu y h l o m p m e y & d @ & & E S h y g v b u f 0 e a q mi f l o ab mx m;	aq ;, Of gw D D&m* gy e m O D a & %
1/	r & g n f	61 (100.00)
2/	r & g	0
p h a y g f		61 (100.00)

Z, m(p s5) o m; z q & m r s; x H S a q 0 g & E S f y g w b u a o m 0 e a q m i f l t a j t a e

p Of	o m; z q & m r s; x H S a q 0 g & E S f y g w b u f 0 e a q m i f l o a b m x m;	a q ;, O f y g w b d & m* g e m O d a & %
1 /	y H S & & S n f	61 (100.00)
2 /	y H S f & & S g	0
p p a y g f		61 (100.00)

t ylf(n)

aq ;, Of gw D D em sn; w G fv H y f s i f x y f y l l a y ; a p v H l sn; E S f gw b u f

0 e a q m i f l o a b m x m ; a y : a v k m a w G S s i f s n;

Z, m;(n -1) a e & m x H t i f u s o e f o e E S f p w a u s y f E S f gw b u a o m 0 e a q m i f l

t a j t a e

pOf	a e & m x H t i f u s o e f o e E S f p w a u s y f E S f gw b u f 0 e a q m i f l o a b m x m ;	a q ;, O f gw D D & m g e m O D a & %
1/	r & g n f	53 (86.89)
2/	r & g	8 (13.11)
p p a y g f		61 (100.00)

Z, m;(n -2) y n m a y ; p m a p m i f & k f H s n ; v H y f E S f gw b u a o m o a b m x m ; 0 e a q m i f l

t a j t a e

pOf	y n m a y ; p m a p m i f & k f H s n ; v H y f E S f gw b u f 0 e a q m i f l o a b m x m ;	a q ;, O f gw D D & m g e m O D a & %
1/	v H y f g n f	51 (83.61)
2/	r v H y f g	10 (16.39)
p p a y g f		61 (100.00)

Z, m(n - 3) u b r w Gfaq ;\ ab ;x G t u s t cu f c d sn,ESfgw b u á o m 0 e á q mi f l

t ajt ae

pOf	u b r w Gfaq ;\ ab ;x G t u s t cu f c J r sn,ESfgw b u f 0 e á q mi f lo ab mx m;	aq ;, Ofgw D D&m* g e m O D a &%
1/	&g n f	15 (24.59)
2/	r &g	46 (75.41)
p h y g f		61 (100.00)

7/ aq QEQ B jKsı f

q efpfár ;cEfr smt yi f In.depth Interview jK jci f t ajr smt & aq ;, Ofy g

w D D&m* gu b &mw Gf aw B No n ht ax Ex G t cu f cd smt aezi haq ;, Ofy gw D

a&m* gy b m(15.9%)r S t cu f cd & B k ajr M m; c y g n f u e & o m v b m r smt B

t pmt ao mu f w G f t w hzi hcs, B jci f? aq ;\ q h s smt zi ho m acg fr l jci f

y s e jci f? emt jci f? t q pf j r p u h jci f? t z k y d Y smt x G jci f po n

t cu f cd smt & D 4 i f w M w Gft c s B ' B q ; a o mu f Sa&m* g a y s m u f n f ko ab m x m u m

t cu f cd smt u h&i f j h á u s r i r c b n f u h a w B & y g n f

av h mq efpptst f & aq ;Oygw D D em (62.3%)r 6 aq ;u b rlv ma&mu fyo
&ef w G f t cu f cd&SM mij aw U&yw n f v rfyefq u b G á&; t cu f cdsm;
t aezi hq Hfu , f?u m; ? pu áv Spo n fw M Ht q i h i p&jcif ? v rfc&D M rfw rf
ao maM mi hehu ápmapmv m&jcif? t csl(3)e m&DeY M mjr i jcif po n fw M H H aw U&yç
o n f

av h mq efppts f & aq ;Oy gw D D em (45.9%)r n a&m* gaM mi h c p m;

q u t j i f r c B y J y N S f w H j z p f u m (22.95%)r n a&m* gaM mi h r d m;pk s;r Sy H H & p H

o n f u H aw Q & y g o n f t j c m a o m (22.95%)r n a q ;, O y g w D D & m * g a M m i h c p m;

q u t j i f c H u m t c S n r d m;pk S r d w p a, m u f w n f a e x H & e f t c e f o D e

v k a y ;j i f ? u a v ;r s m o M u l p u e H f u H p e d a o m a M m i h q i t i j i j i f a e x H a y ;& j i f

p o n f w H H aw Q & y g o n f

av h mq efpptst f & aq ;, Ofgw D D emr stt aezi h v H em&ef v H yb n

t cst f stt eu f(62.30%)r E E,acg fpn f?v u tu H y D g stt o H y K n tu H aw Q & N D

(8.20%)r E r n b n h cst f v u tu H Sv H emci fr & E n tu H aw Q & ygp n f

aq ;, Oýgw D D èrr sn\ u sn? yðifw Gft r sfo mrr snr ão ky Ñßý Ñe Yz páo maM mi h

aq ;x Ñv D D èrr snu b Ñift r sfo mrt kpw Gfy ÑÑw Ñ&õ n f v èrr sn\

ys fy Ñ o u f ã (41) Eßf kaw Ñ&í t v káu mi fp Ñv k é Ñáo mrd mprk w G f

Oi ái ÑÑaeao mt &G f snw Gfaq ;, Oýgw D Ñpáeao maM mi hv t pDy Ñjyó e rr sn;

yði ã u EG v maM mi f aw Ñ&õ n f u m, u ÑÑb mru rd mpr ÑÑ k f efc Gw Gyg

x dÑ f ÑÑ maM mi f aw Ñ&ygp n f

aq ;, Oýgw D D èmr sñeSht w àex Hb t sñr Sv n f u lpu t HNDrd m;pk w Gf

aq ;, Oýgw D D&m* gw pá, mu fu ci ySf?ZeD;o m;o r D sñw Gygu kpu t Hmae&ao m

t ajct aer sñu H n f aw G&o n faq ;, Oýgw D D èmr sñ\ t v kf u Hfu D m;rt &

av h m&mw Gfu s rfv kú Hfo t kpw Gfv èmt r sñq haw G&í u s rfv kú Hb l

(ajmi fa&D Qv mv kú Hb t v kb r m; sñ)t kpk w G ft r sño m;w D D&m* gw H z s f

a&;pDH dfr S mr [w yJ t v kb r m; a&;m z Epu &H v k&kv kfe f&Sf sñ?u s r f

v kú Hb t sñ;EShq u EG f v kv káo mv kfe fr sñr Syg)i ú h Dr n t ajct ae jzpb n f

av h mr lw Gy d i b n haq ;, O y g v D D e m r s n \ w 0 u t e h r d m p l w p v y S f y S 0 i a i G
5 a o m i f r S 1 o d f u y f x d & B o m t k p k p f t v E 0 i a i E n f y g a o m b 0 \ t a j c c H
v H y t s i f s n y i f r j n p h o m t k p k p a e i a q ;, O y g w D D & m * g & a z B i f ? u h r l y K k f
a y ; j i f r s n E B f i f r v H v m u b J 4 i f t k p k t a j c c H H y t s i f s n t w G ? 4 i f t j y i f a q ; u l
o a e p O f w G f a & m * g a y s n u t i f x d p H p O a q ; u h r t H E H & e f w G f v H v m u a o m
a x m u y H t s n p P O E H & e f t v E f a & ; B D a M m i f a w G & y g n f

w D D&m* gv H z s i á&;Xme\ 0e áq mi f ESjw ó u f av h m r t ay:w Gf t c s i

apmi t j Hf&r ESjw ó u f en fen fM my g p n [k j z q H t S av h m r w Gf y d i ó t m v H

5 y H1 y H e Y & S e y g p n f

a&m* g w G f Eßb dâq QEG ESh w b u b n h au eyf w Gf av h nr w Gyð i b
t m;v N 5yK 1yWefN au eyf m;r t &M mi f aw Gyð n f v em v W yf u
o G v u v QfrepN v kâq mi ây;Ehâ&;eSh t o OmP ên fygaeao ;ao m v emt kþ
r s;w Gf Oeâq mi f ây;o n Kme\ t cslây;Ehf ESh u Rfu sâo m Oek rft i ft m;r S
t a&;B Dyð n f

Oek rft i ft m;r S (17)O&&r n f jz pâo m;v n f (10)OÐESH ktu Wâq mi &G
&r hM mi ft cslM m&jci fESHau eyf m;r len f&jci fjz pEhâM mi f o W yfð n f

t d w H f ma & mu fa q ; w H á u S a y ; o n h 0 e á q m i f E S h w b u f a e P O v ma & mu f

r t & S g k a j z q H | 17 % a w G S o ma M m i h DOT v k á q m i é H & e f w G f t c u f c d s n u H

& S a z G a z m k w á j z & S f o i b n f a j z & S f & m w G f w D D z U p D H q m i & G f w c w n f E S h

r j z p é H b J t a j c H s f r m p D H q m i & G f E S h g c s / t u & r n f z p y g o n f

apmi t̄ Hf&o n hae&mESjw b u f p̄w áu eyf&S l 87% ? p̄w áu eyf t̄&S n
v em 13% aw Qygp n f v emapmi t̄ Hf&o n h{ &d m u s 0efo e&Sfr ESho u áw mi
o u b mjz pfb n f n f v emr snv mjcs á t mi f p&q mi Ehb n h t csi w p̄t̄k pám mi f
aw Q&ND0eB D\me\ ax mu fHV n f v H yáM mi faw Q&so n f

a&mf gy n may;pmaq mi f?&kfy Hsn; v H yfy g n f ka jz q H t G av h nr w Gfy g i b

r sn;\ 83.61% &G t r s m;w D D&mf gw H z s i a&;p D H d fr S a q ;, O f y gw D B S

y w b u b n h y n may;pmap mi f? y H w nr sn; y H S E S h v H v mu p G j e H 0 ay; e H & e f t B H l

y g n f

8/ eđH

p pmw r fr Saw Q&S f snt & aq ;, Of gw D D&m* gu b jcif t yg Oifu sfr ma&;
apmi h&Su f t snto n f 0eâq mi fwr slyi jzpb n f 0eâq mi f au mi fap&e&&r n h0ek rf
t i f mt w hf jzn tn fay;jcif? 0ek rf\ u Sfu sft w G f v H yao m o i w efr snt;
v kf efESjw b u b n hu h Dx mu yHt snt aq mi &G ây;jifo n f t "d u so mt csi
jzpfygn f x MM mi h &v 'âu mi fap&ef v jGft m&i jr pf pDHeVGu H v kf ef\
v H ytsi ây: rwn f aq mi &G &eft B jKgn f

r d m;pk w G EShEhf H w G pGft m; t r sm; q Hx w áy;Ehf áo m t o u f &G f k p

w Gf sm;aeo n fu H av k maw Q&So n h w G f Oek r fceK m; o n h cg (Ehf Hek r fr sm; i

u k® Dek r fr sm;? yk¼ d pu &K t v k&Hsm;)w Gf w D ppaq ;&ef v H yáM mi f

t B Hk g n f

0ek r fr s;aq ;u b cH EHá&;t w G v n f u e fr ma&;ESjw b u áo m 4i fw M

c p m;c Gh s;u kv t z v M&;Xme ESht v kb r m;t z U pn fr s;\ c G j K Pu h Dx mu y H t S

t v Ef a&;y go ma M mi h 4i ft z U s;EShc s/ t u áq mi &G f EH&ef w G f

A[M S Daq mi v r fn ef P 0 e B D X me c s fc s/ t u áq mi &G f w Mv M y y go n f

t r S w u , áq mi &G EH&ef w G faction plan t x dv M y b n f kt B j K go n f

av h mr w Gy d i b l o h y W y h e Y G u s r ft v k b r m r s r j z p f 4 i ft k p

N D q h n f x daq ; u b r t H E h & e f o D e Y Soial Programme v h y f g n f

av h mr w Gy d i b n h a q ;, O f y g w D D e m r s r \ w p 0 u t e Y G r d m r p i a i

t v G e n f y g N D t a j c h h y t s i f i f & S a e a o m t k p k p f 4 i f w h w G f essential

package v h y f g n f

aemu t̄ M aezi h aq ;, Ofy gw D D e nr sm&S av mu f &Sz Sw G.E.H&e

ao m̄ n fau mi f? N D q h b n f x d aq ;u b r t H &e á o m̄ n fau mi f? w D D&m̄ c

w h z s i á&Xme? t z U v p t w n fr Saq mi &G á e&jci fo n f t ajz r [w fy J E E G Kmer sm̄

r w z u f z U p n fr sm̄? Soial Programme r sm̄ p O á q mi &G jci f E S h 4 i fw E S h w

operational level t x d action plan a&q G O e á q mi f h q mi &G &jci fo n b m

t ajz p á M mi f w i jyt yfy g n f



ကျေးဇူးတင်ပါသည်။